

# Un semestre con coronavirus: 50% del PIB está afectado y desempleo se encamina al 10%

A inicios de este año se esperaba que la actividad se expandiera en torno a un 1% en 2020. No obstante, tras el aumento de los contagios y las restricciones sanitarias, se espera una contracción de hasta un 7,5%.

Resultados de las empresas se han visto fuertemente impactados y su valor en bolsa se desplomó. IPSA retrocedió 14%, su mayor caída para el período desde la crisis asiática de 1998.

## EQUIPO ECONOMÍA Y NEGOCIOS

El mundo cumple seis meses conviviendo con el covid-19, período en el cual las expectativas económicas se han venido a piso, conforme se propaga la enfermedad y se intensifican las medidas de confinamiento. Y Chile no ha quedado exento de este contagio. A fines del año pasado, se esperaba que, tras el inicio de la crisis social, el PIB del país iba a tener un tibio crecimiento de 1% este 2020.

No obstante, al cierre de este primer semestre, el Banco Central proyectó que, en el mejor de los casos, la economía nacional se iba a contraer a un 5,5%; pudiendo incluso llegar a una caída de 7,5%.

En una presentación reciente del presidente del ente emisor, Mario Marcel, se estima que en junio, con la evolución de los contagios y las restricciones, hay entre un 42% y 49% de la población afectada (ver infografía). A partir de esto, según la misma presentación, el 51% del PIB mensual nacional está afectado.

Para el investigador de Clapes UC, Hermann González, estas cifras muestran que las medidas de confinamiento alcanzan a prácticamente la mitad de la población y del PIB. "Esos números han ido creciendo desde marzo y con ello también el impacto sobre la actividad económica. Sabemos que el cumplimiento de las medidas es parcial y que algunos servicios siguen funcionando, de manera que esto no quiere decir que la mitad del PIB caerá a cero", explica González.

Por su parte, el gerente de estudios de Gemines Consultores, Alejandro Fernández, observa que cuantas más regiones estén afectas a cuarentena, mayor es la proporción del PIB que sí está paralizado y eso acentúa el impacto negativo de la pandemia. "Estando el 50% del PIB afectado por la cuarentena, ello implica que el impacto negativo sobre la actividad económica de esta situación es considerable, especialmente cuanto más se extienda", afirma el economista.

Con todo, el gerente de estudios de Econsult, Sebastián Cerda, estima que en los trimestres en que la economía se encuentre forzada a restringirse, forzosamente en la forma actual se observarán caídas en el PIB en rangos de 10% a 15%. "En caso de que las restricciones sean aún más fuertes, estas caídas podrían empeorar hasta 20% o 25%", anticipa.

Análisis similar tiene Igal Magendzo, socio de Pacífico Research, quien espera que en junio haya un deterioro algo más pronunciado que en mayo, dado que se intensificaron las medidas de aislamiento a nivel nacional. "Esto se traduce en una variación interanual de (caída de) 18% para el Imacec total", proyecta.

### Impacto en el empleo

Desde que se iniciaron las medidas de confinamiento, el Gobierno activó una serie de planes para evitar desvinculaciones masivas. Una de ellas fue la Ley de Protección del Empleo. La iniciativa permite que mediante el tiempo que se suspenda el contrato laboral, los trabajadores reciban sus remuneraciones desde su Seguro de Cesantía. Sin em-

La evolución de la tasa de contagios obligó a adoptar medidas más restrictivas...

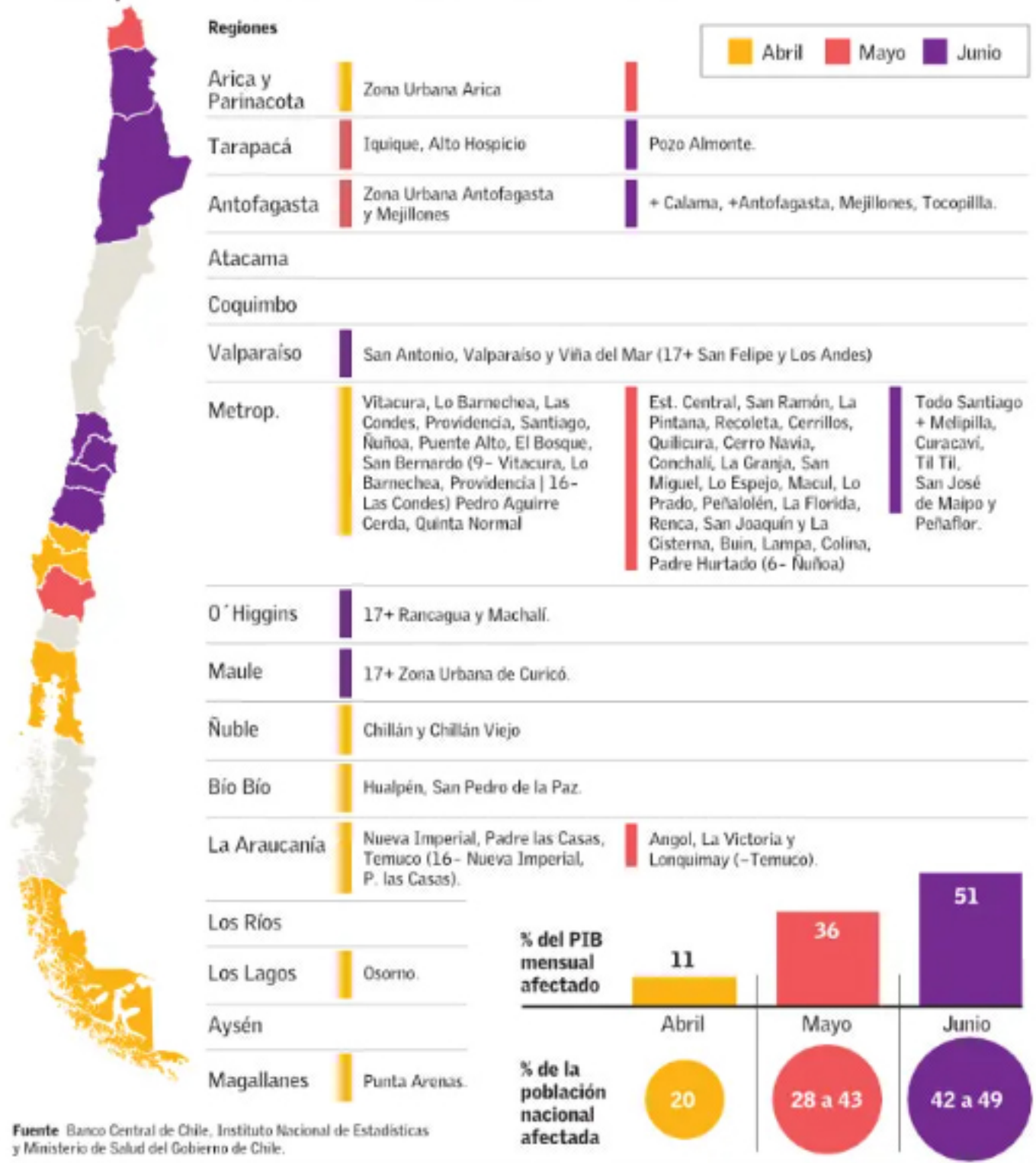

Fuente: Banco Central de Chile, Instituto Nacional de Estadísticas y Ministerio de Salud del Gobierno de Chile.

bargo, se espera que esta supere los dos dígitos en el transcurso del año. La última medición del INE muestra que esta tasa se ubica en un 9% de la fuerza de trabajo. Mientras que un sondeo reciente de la Universidad Católica arrojó que la tasa de desocupación ya superó el 11%.

El economista de Rojas y Asociados, Patricio Rojas, observa que los programas de suspensión laboral están escondiendo un potencial desempleo que podría verse hacia delante una vez que se supere la emergencia sanitaria, ya que existen alrededor de 1,5 millones de personas que se encuentran vulnerables. "Esto, ya sea porque están desocupados o potencialmente podrían llegar a estarlo si la emergencia se prolonga y las firmas pudieran terminar quebrando", prevé.

El dinamismo de la economía va de la mano con el desarrollo de las empresas. Así, los privados acusan severos impactos en el desarrollo de sus negocios. Por ejemplo, la industria aérea cerrará su peor primer semestre de la historia; la venta de vehículos nuevos se ha desplomado, y la construcción tiene poco más de 900 proyectos paralizados.

### Deterioro en el mercado bursátil y las empresas

Por el lado del mercado bursátil, el principal indicador de la bolsa de comercio local, el IPSA, retrocedió este primer semestre 14%, siendo la mayor caída para el período desde 1998.

### UNA CAÍDA DE HASTA 15%

Se estima que podría ser el descenso trimestral del PIB por la pandemia.